RAÍZES E RUMOS:

A MEMÓRIA DA IMPLANTAÇÃO DO *CAMPUS* IBIRITÉ DO IFMG

2008-2023

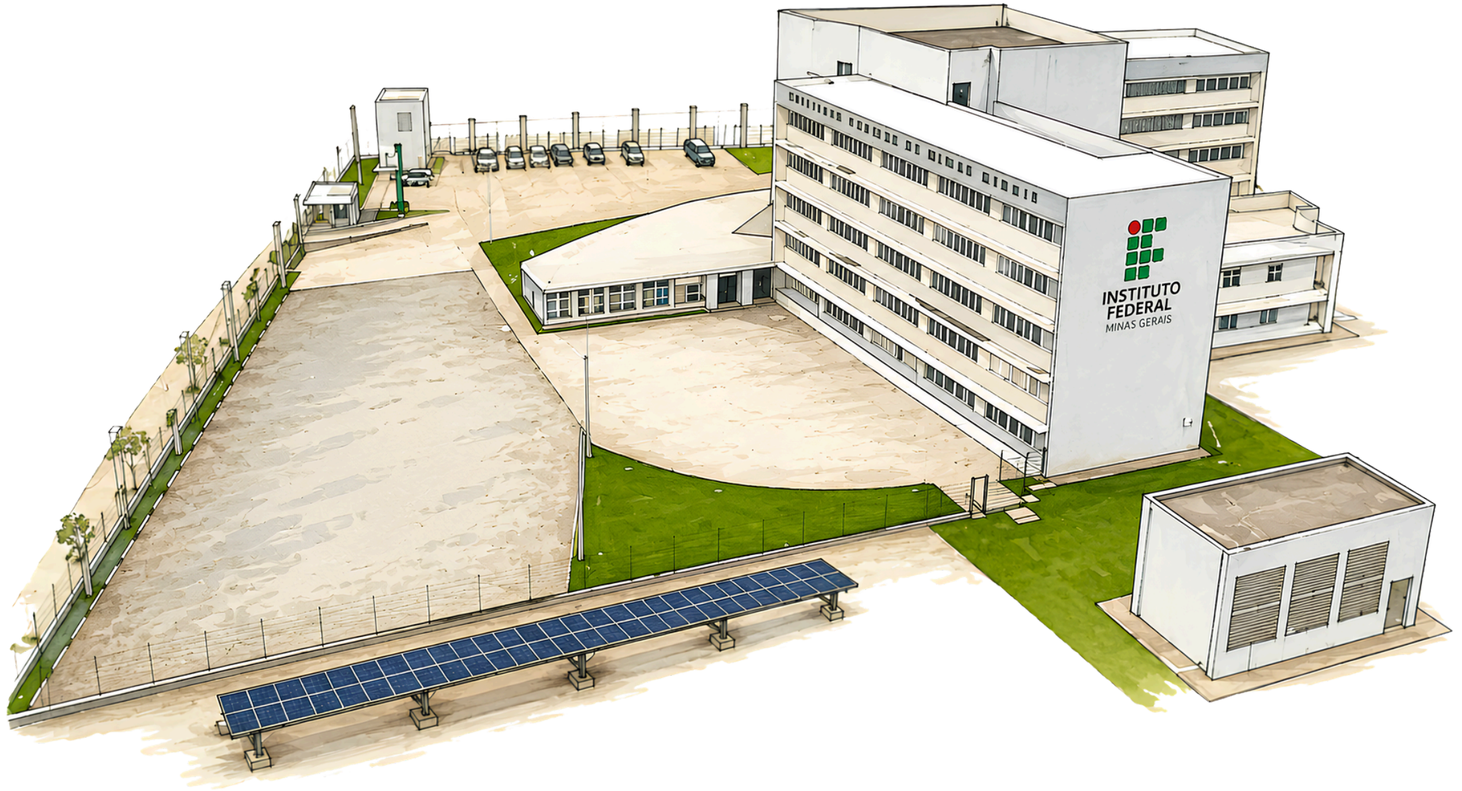

Produto Educacional do Mestrado **PROFEPT**
Mestrando: Sebastião de Jesus Oliveira Gandra
Orientador: Prof. Dr. Matheus Faleiros Silva

G196r Gandra, Sebastião de Jesus Oliveira.

Raízes e rumos: a memória da implantação do *Campus* Ibirité IFMG. /Sebastião de Jesus Oliveira Gandra– 2026.

24 f.il.col.

Orientador: Matheus Faleiros Silva.

Produto Educacional (mestrado) – Instituto Federal de Minas Gerais. *Campus* Ouro Branco, Programa de Pós-Graduação em Educação Profissional e Tecnológica (ProfEPT), Mestrado em Educação Profissional e Tecnológica, 2026.

.

1. Educação Profissional e Tecnológica. 2. IFMG Campus Ibirité. 3. Memória institucional.4. Relatos de memória. 5. Implantação de campi. I. Silva, Matheus Faleiros. II. Instituto Federal de Minas Gerais. *Campus* Ouro Branco. III. Título.

CDU: 377(81)

Catalogação: Márcia Margarida Vilaça - CRB-6/2235
Biblioteca do Instituto Federal de Minas Gerais, *Campus* Ouro Branco

OBJETIVO



Mapear e reunir evidências documentais que contribuam para a reconstrução da memória institucional e da trajetória histórica do IFMG *Campus* Ibirité, incluindo seu processo de criação, implantação, expansão, funcionamento e consolidação.

INSTITUTO FEDERAL
Minas Gerais

ONDE ESTAMOS

Ibirité - MG
Região Metropolitana
de Belo Horizonte

EIXO TECNOLÓGICO

Controle e Processos Industriais
- Automação Industrial
- Mecatrônica
- Sistemas de Energia Renovável
- Engenharia de Controle e Automação

MISSÃO

Ofertar educação profissional, científica e tecnológica de qualidade, promovendo inovação, inclusão social e desenvolvimento sustentável.

INSTITUTO FEDERAL
Minas Gerais

INSTITUTO FEDERAL
Minas Gerais

LINHA DO TEMPO

ANO







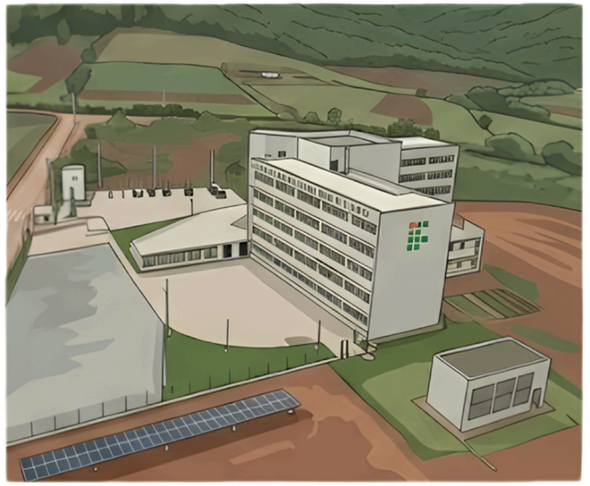

FUNDAÇÃO DA REDE FEDERAL



2008

A base legal que transformou o futuro em possibilidade.
A Lei nº 11.892, de **29 de dezembro de 2008**, instituiu os Institutos Federais de Educação, Ciência e Tecnologia em todo o país, estabelecendo a estrutura que, anos depois, possibilitaria a criação e expansão de unidades como o *Campus* Ibirité.

O futuro *Campus* Ibirité começa a ser desenhado.

Acesse a Lei Completa no Portal do Governo Federal

INSTITUTO FEDERAL
Minas Gerais

ARTICULAÇÃO INSTITUCIONAL

2008
2010

Antes da definição do terreno, a implantação do *Campus* Ibirité foi marcada por articulações entre a Prefeitura de Ibirité, o Ministério da Educação (MEC), a Secretaria de Educação Profissional e Tecnológica (Setec), representantes políticos e demais instituições envolvidas. Esse diálogo foi fundamental para transformar a proposta em um projeto viável.

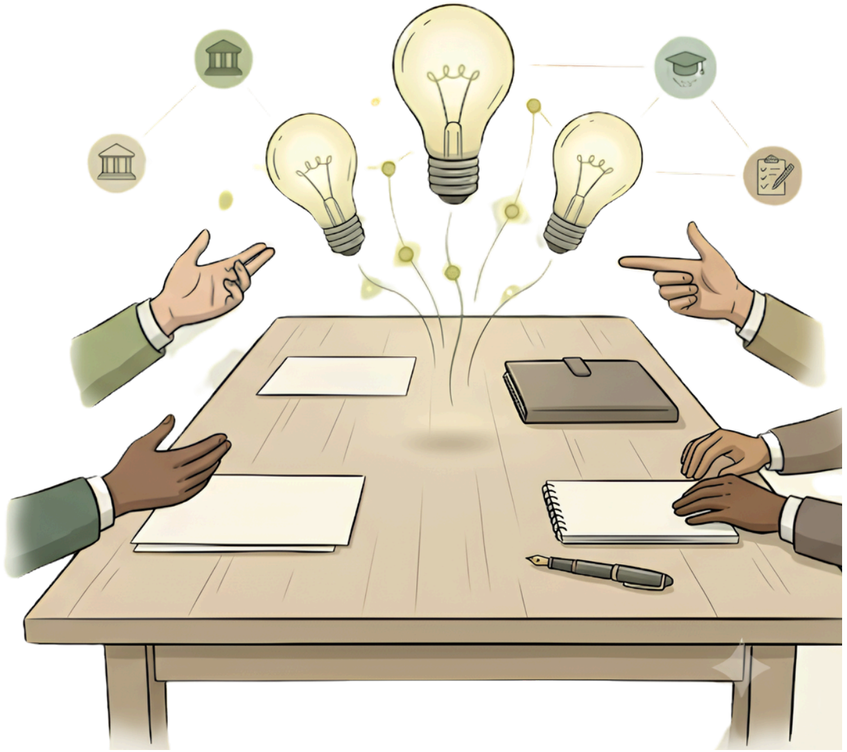

As primeiras alianças dão forma ao futuro *Campus* Ibirité.

INSTITUTO FEDERAL
Minas Gerais

PROCESSOS DE IMPLANTAÇÃO DO *CAMPUS* DE IBIRITÉ

2012

A Lei Municipal autorizou a doação do terreno destinado à implantação do *Campus* Ibirité, garantindo o espaço físico necessário para o desenvolvimento da unidade e viabilizando as próximas etapas de sua construção e funcionamento.



Agora o *Campus* deixa de ser apenas um projeto institucional e passa a ter um lugar físico para nascer.



Acesse a Lei na íntegra.

INSTITUTO FEDERAL
Minas Gerais

CONTRATAÇÃO DOS PROJETOS ARQUITETÔNICOS

Com a definição das etapas iniciais de implantação, foi iniciada a contratação dos projetos arquitetônicos. Essa fase permitiu transformar o planejamento em soluções técnicas que orientariam a futura construção do *Campus* Ibirité.

2012

Os primeiros traços do *Campus* Ibirité começam a ganhar forma.



Clique e veja a planta baixa completa

INSTITUTO FEDERAL
Minas Gerais

INÍCIO DAS OBRAS NO *CAMPUS*

2014

Com a conclusão das etapas de planejamento e contratação dos projetos, tiveram início as obras de implantação do *Campus* Ibirité. A terraplanagem e a preparação do terreno marcaram o começo da construção da infraestrutura que daria forma à nova unidade.

O *Campus* Ibirité começa a sair do papel.



Clique e veja as imagens

INSTITUTO FEDERAL
Minas Gerais

CONCLUSÃO DO BLOCO DIDÁTICO

2018

Em 2018, foi concluído o bloco didático do *Campus* Ibirité, composto por 6 pavimentos, 26 salas de aula e 22 laboratórios. A nova estrutura preparou o espaço para o início das atividades acadêmicas.

A estrutura que daria vida ao *Campus* Ibirité torna-se realidade.



Clique e veja a notícia completa

INSTITUTO FEDERAL
Minas Gerais

AUTORIZAÇÃO DE FUNCIONAMENTO DO BLOCO DIDÁTICO

25/05 2018

Com a publicação da Portaria nº 500, de 25 de maio de 2018, o Ministério da Educação autorizou oficialmente o funcionamento do bloco didático do *Campus* Ibirité, marcando uma etapa decisiva para o início das atividades acadêmicas da unidade.



Acesse

Campus Ibirité é oficialmente autorizado a iniciar suas atividades.

INSTITUTO FEDERAL
Minas Gerais

INAUGURAÇÃO DO *CAMPUS* IBIRITÉ

23/11 2018

A inauguração oficial do *Campus* Ibirité reuniu autoridades, servidores, estudantes e membros da comunidade para celebrar a entrega de mais uma unidade do Instituto Federal de Minas Gerais. A cerimônia marcou o início de uma nova etapa voltada ao ensino, à pesquisa e à extensão.



Clique e veja a imagem

O *Campus* Ibirité abre oficialmente suas portas para a educação.

INSTITUTO FEDERAL
Minas Gerais

INÍCIO DAS ATIVIDADES ACADÊMICAS

2019

Em 2019, o *Campus* Ibirité iniciou suas atividades acadêmicas com a oferta dos primeiros cursos técnicos e superiores, voltados às áreas de tecnologia e inovação. A chegada das primeiras turmas marcou a consolidação da unidade como espaço de ensino, pesquisa e formação profissional.



As primeiras turmas começam a escrever a história do *Campus* Ibirité.



CLique e veja o CALENDÁRIO DOS CURSOS TÉCNICOS INTEGRADOS E O MANUAL DO ALUNO 2019

INSTITUTO FEDERAL
Minas Gerais

ENSINO REMOTO EMERGENCIAL

2020

Com a pandemia da COVID-19, o *Campus* Ibirité reorganizou suas atividades acadêmicas. Após a suspensão das aulas presenciais, o Conselho Acadêmico aprovou a adoção do Ensino Remoto Emergencial (ERE), permitindo a continuidade do calendário letivo por meio de atividades não presenciais. As aulas remotas tiveram início em 10 de agosto de 2020.



Clique e veja a resolução

A educação ultrapassa os limites da sala de aula e chega aos estudantes de forma remota.

INSTITUTO FEDERAL
Minas Gerais

Retorno gradual das atividades presenciais

2021

Com a retomada das atividades presenciais, o *campus* adotou medidas de segurança sanitária para garantir um retorno gradual e responsável. As práticas incluíram adequação dos espaços, uso de máscaras, disponibilização de equipamentos de proteção, sinalização dos ambientes e organização das atividades conforme os protocolos de prevenção.

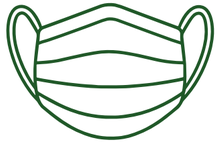



A retomada presencial marca uma nova etapa, com segurança, adaptação e cuidado para reconstruir a rotina acadêmica.

Clique e veja a notícia

INSTITUTO FEDERAL
Minas Gerais

RETOMADA DAS AULAS PRÁTICAS NOS LABORATÓRIOS

2021

Em setembro de 2021, o *Campus* Ibirité tornou-se a primeira unidade do IFMG a iniciar a retomada gradual das aulas presenciais. O retorno priorizou as disciplinas práticas profissionalizantes, realizadas nos laboratórios com protocolos de segurança e turmas reduzidas.

Os laboratórios voltam a conectar teoria e prática.



Clique e veja o vídeo

INSTITUTO FEDERAL
Minas Gerais

PRIMEIRA FORMATURA DOS CURSOS TÉCNICOS

2022

Em 2022, o *Campus* Ibirité realizou a cerimônia de formatura de 139 estudantes das primeiras turmas dos cursos técnicos em Automação Industrial, Mecatrônica e Sistemas de Energia Renovável. O momento simbolizou a conclusão de um ciclo iniciado com a implantação do campus e marcou o retorno das solenidades presenciais após o período de ensino remoto emergencial.



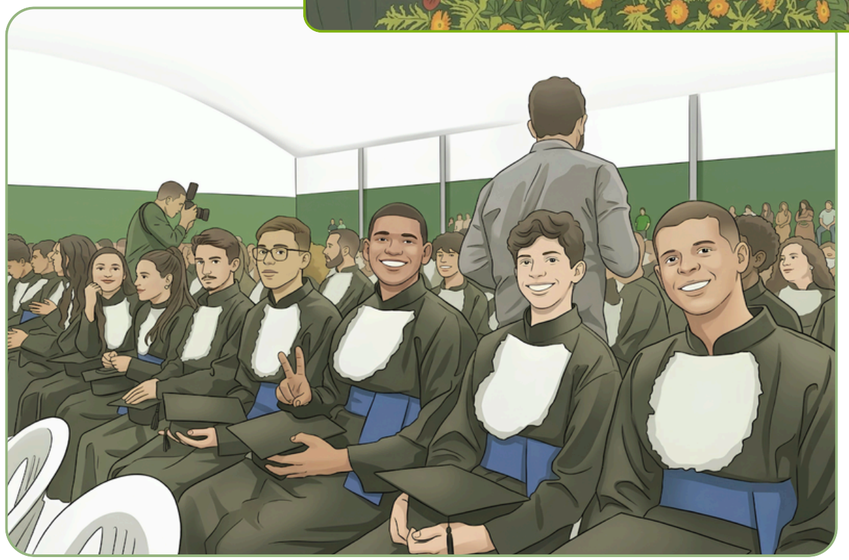

Toque nas imagens e veja na integra

As primeiras turmas concluem sua jornada e passam a escrever novos caminhos.

INSTITUTO FEDERAL
Minas Gerais

INAUGURAÇÃO DO GINÁSIO POLIESPORTIVO

2023

Em 2023, o *Campus* Ibirité ampliou sua infraestrutura com a inauguração do Ginásio Poliesportivo. Com 1.473,4 m² de área construída, capacidade para 1.200 pessoas e investimento superior a R$ 2,6 milhões, o novo espaço fortaleceu as atividades esportivas, educacionais e de integração da comunidade acadêmica

Clique e veja a imagem original

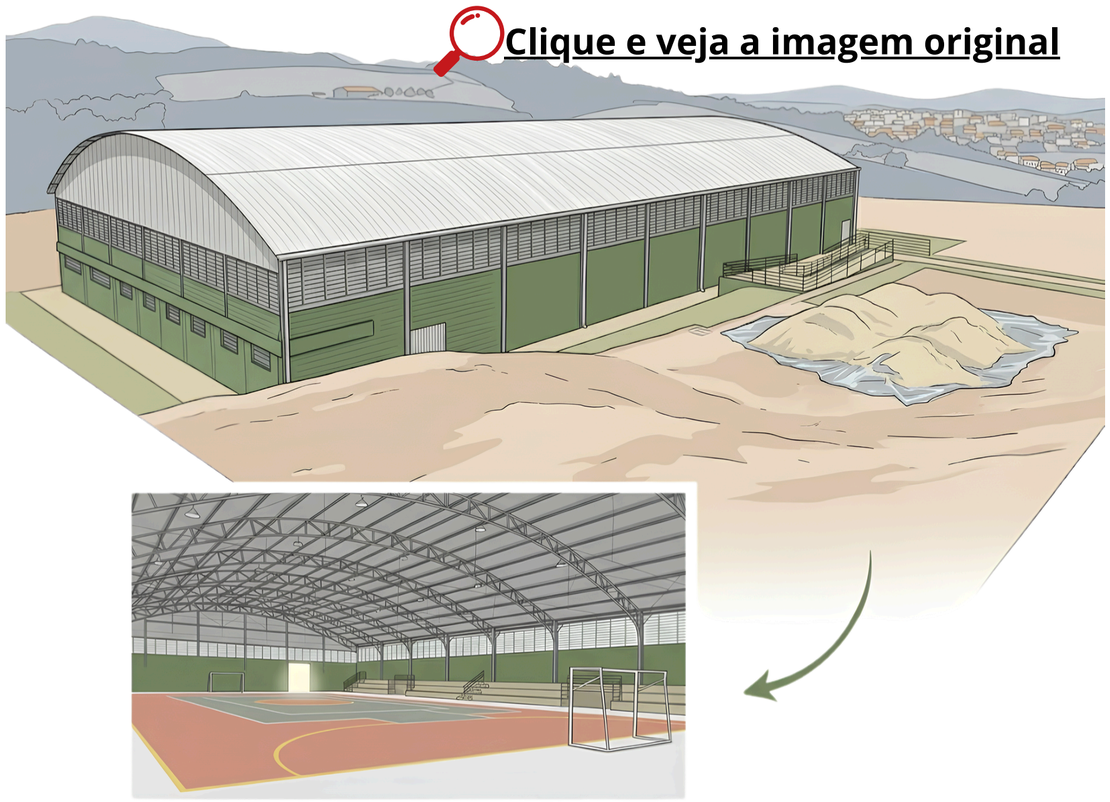

Um novo espaço amplia as possibilidades de esporte, ensino e integração no *Campus*.

Consulte o alvará de construção do ginásio

INSTITUTO FEDERAL
Minas Gerais

LABORATÓRIO FOTOVOLTAICO

2023

Em 2023, o *Campus* Ibirité fortaleceu sua infraestrutura acadêmica com a implantação do Laboratório Fotovoltaico, ampliando as oportunidades de ensino, pesquisa e capacitação em tecnologias voltadas à geração de energia solar e à sustentabilidade. O espaço passou a apoiar atividades práticas, projetos de inovação e a formação de profissionais para o setor de energias renováveis.



Clique e veja a imagem original

A inovação transforma a energia solar em conhecimento e prática.

INSTITUTO FEDERAL
Minas Gerais

VOZES DA MEMÓRIA

"Quando eu comecei aqui, eu tive uma sensação muito boa, eu senti que aqui era o meu lugar." E5 (2026)

"Criamos um palco com flores, no corredor da biblioteca. As tendas novinhas, branquinhas. Tudo estreou naquele dia." E7 (2026)

"Com certeza, porque eu sei dessa história. Mas será que o meu filho sabe? Será que o filho do meu filho vai saber?" E6 (2026)

"A única coisa que eu vejo como história sendo registrada é o quadro de diretores. Só. Não tem nada que deixe a história como algo a celebrar. É muito triste." E8 (2026)

INSTITUTO FEDERAL
Minas Gerais

VOZES DA MEMÓRIA

"Era o dia a dia, a luta dos profissionais lá no *campus*: o professor que ajudava até na limpeza. No início a gente ficava preocupado, chateado com as condições. Mas hoje a gente lembra com muito carinho." E1 (2026)

"Quando a gente chegou aqui, tinha um cheiro muito forte de cebolinha. A presença da natureza era muito marcante." E4 (2026)

"Era como se fosse Harry Potter: a gente tinha as três casas, e ali eu tinha os três cursos, todo mundo escolhendo uma casa." E2 (2026)

"Se fosse pra viver tudo de novo, tendo que soldar corrimão, pendurar quadro, eu faria de novo." E3 (2026)

INSTITUTO FEDERAL
Minas Gerais

VOZES DA MEMÓRIA

"Quando eu cheguei aqui, era tudo mato. Realmente tudo mato, não tinha asfalto, não tinha nada." E9 (2026)

“Ibirité acertou muito, só por existir, já é um acerto, mas poderia ter feito muito mais e melhor. E isso para mim é um erro, porque negligenciou o potencial que o campus tem, entendendo que é uma escola. Não é uma empresa, não é nada disso, não é nada palpavel”. E10 (2026)

"Além de uma foto do ex-diretor na parede... quem lembra o nome do técnico administrativo que ajudou lá no início?" E11 (2026)

"A memória mais marcante é o canto da Siriema, no pôr do sol. Do primeiro ao quinto andar, você escutava." E12 (2026)

INSTITUTO FEDERAL
Minas Gerais

VOZES DA MEMÓRIA

"A obra ainda não tinha terminado e já tinha que funcionar, a escola funcionando, e a biblioteca ainda sendo construída." E13 (2026)

"Teve uma hora que eu ia embora pra casa pensando: não vai dar certo, ferrou. Não dormia. E no dia seguinte, as coisas iam acontecendo, gente ajudando." E15 (2026)

“Então, se o instituto, principalmente o *campus* em questão, silencia os seus ouvidos, ou melhor, tapa os seus ouvidos e silencia a voz de quem quer contar a sua história, de quem pode contar sua história, é difícil a gente conseguir guardar essas memórias, guardar o que importa, perceber”. E10 (2026)

"Era essa garra: a gente tá aqui, a gente vai ficar aqui. Quem estava lá acreditava muito no projeto." E14 (2026)

INSTITUTO FEDERAL
Minas Gerais

As raízes deste campus estão nessas quinze vozes, muitas delas ouvidas pela primeira vez nesta pesquisa. Os rumos ainda estão sendo traçados, por quem chega hoje e por quem virá depois. Preservar essa memória não se trata somente de olhar para o passado. É também garantir que, daqui a trinta anos, alguém ainda saiba responder: quem construiu isso? E por quê?

INSTITUTO FEDERAL
Minas Gerais